Hoja de datos de producto
L 13 W/840

LUMILUX T5 Short | Lámparas fluorescentes de tubo 16 mm, corto, con casquillo G5

- Comercios Supermercados y grandes almacenes Edificios públicos

- Ideal para iluminación y decoración creativas y rentables Muy buen mantenimiento del flujo luminoso a lo largo de toda la vida útil de la lámpara Delgado y compacto
- Características del producto Buen grupo de reproducción cromática: 1B (Ra: 80...89) Vida útil media: hasta las 10.000 h (con ECE QUICKTRONIC) Beneficios del producto Ideal para iluminación y decoración creativas y rentables Muy buen mantenimiento del flujo luminoso a lo largo de toda la vida útil de la lámpara Delgado y compacto Áreas de aplicación Comercios Supermercados y grandes almacenes Edificios públicos Garantía de sistemaGarantía de sistema OSRAM en combinación con ECE OSRAMInstrucciones de seguridadEn caso de que se rompa la lámpara: "www.ledvance.com/brokenlamp"

© 2022, OSRAM GmbH. Reservado todos los derechos

Datos técnicos

Datos eléctricos

Tensión nominal	95 V
Potencia nominal	13,20 W
Eficacia medida de lámpara (dato HF 25 °	Under clarification by authority and standardization body
Potencia nominal	13,20 W
Corriente nominal	0,17 A

Datos Fotométricos

Índice de reproducción cromática Ra	≥80
Flujo luminoso	920 lm
Flujo luminoso a 25 °C	950 lm
Tono de luz	840
Temperatura de color	4000 K
Flujo luminoso nominal	920 lm
Tono de luz (denominación)	LUMILUX Cool White
Temperatura de color	4000 K
Flujo luminoso	920 lm

Dimensiones y peso

Diámetro del tubo	16 mm
Largo	531,1 mm
Long. con casq pero sin pitones/conexión	517,00 mm
Diámetro	16,0 mm
Peso del producto	42,65 g
Ampolla exterior	T16

© 2022, OSRAM GmbH. Reservado todos los derechos

Duración de vida

Duración	8000 h [1]
Vida útil lámpara	10000 h

[1] Funcionamiento ECC/EBP

Datos adicionales del producto

Casquillo (denominación estándar)	G5
Contenido mercurio	2,9 mg
Elimin. residuos conf. directiva RAEE	Sí

Capacidades

Regulable	Sí

Certificados & Normas

Clase de eficiencia energética	G
Consumo de energía	14 kWh/1000h

Categorías específicas del país

Referencia para pedido	L 13W/840

Environmental information

Information according Art. 33 of EU Regulation (EC) 1907/2006 (REACh)	
Date of Declaration	19-01-2022
Primary Article Identifier	4050300241647
Declaration No. in SCIP database	In work

© 2022, OSRAM GmbH. Reservado todos los derechos

Distribución de la luz

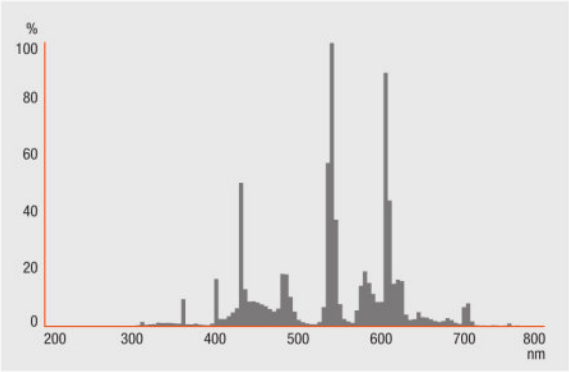

FL_840

Garantía de sistema

Garantía de sistema OSRAM en combinación con ECE OSRAM

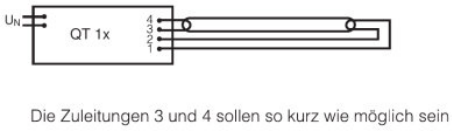

QUICKTRONIC QT 1x

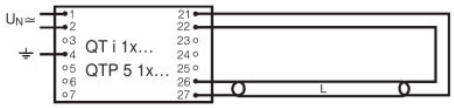

QUICKTRONIC INTELLIGENT QT i 1x QTP 5 1x

© 2022, OSRAM GmbH. Reservado todos los derechos

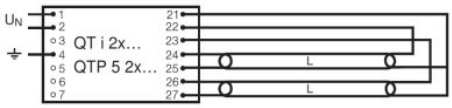

QUICKTRONIC INTELLIGENT QT i 2x QTP 5 2x

Logistical Data

Código del producto	Descripción del producto	Unidad de embalaje (Piezas/unidad)	Dimensiones (largo x ancho x alto)	Volúmen	Peso bruto
4050300241647	L 13 W/840	Embalaje de envío 25 Pieces Funda	548 mm x 121 mm x 107 mm	7.09 dm³	1634.50 g

El código del producto mencionado describe la unidad más pequeña de la cantidad que se puede pedir. Una unidad de envío puede contener uno o más productos individuales. Al cursar un pedido, introduzca la cantidad de la unidad de envío o su múltiple.

Referencias / links

Para más información acerca del equipo de conexión electrónico QUICKTRONIC visite

- www.osram.com/QUICKTRONIC

Aviso

Subject to change without notice. Errors and omission excepted. Always make sure to use the most recent release.

OSRAM is distribution partner
of LEDVANCE of LAMPS

OSRAM

OSRAM GmbH
Marcel-Breuer-Strasse 6
80807 Munich, Germany

© 2022, OSRAM GmbH. Reservado todos los derechos